

Samostojeći kabelski razdjelni ormari

Samostojeći kabelski razdjelni ormari KVS

Samostojeći kabelski razdjelni ormari KVS veličine 00-2 su izrađeni od poliestra ojačanog staklenim vlaknima. Upotrebljavaju se za razdiobu električne energije u distribuciji i industriji, kod elektrifikacije željeznica, za razdiobu telekomunikacijskih kablova, za ulične rasvjete. Montiraju se na poliestersko ili betonsko postolje.

- Standardi: EN60439-5, VDE 0660/503, DIN 43629/1
- Tropoložajno zatvaranje vrata s vrtljivom polugom i mogućnošću ugradnje košuljice polucilindra
- Vrata se otvaraju 180 stepeni
- Izmjena vrata i bočnih stranica bez alata
- Moderan dizajn s neugodnom površinom za ljepljenje plakata
- Oprema ormara prema izboru
- Sustav s napisnim pločama za unutrašnju i vanjsku upotrebu
- Stupanj zaštite IP 44
- Material otporan na UV zrake, kiseline, udare, atmosferske utjecaje
- boja: RAL 7035

Kabelski razdjelni ormari – prazni

Veličina
00-2

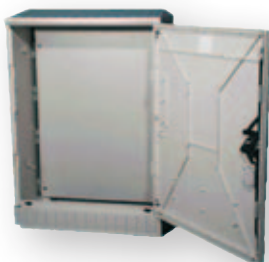

Kabelski razdjelni ormari – prazni

tip	šifra	težina [kg]	pakiranje [kom]
KVS00/10	001601001	14,3	1/1
KVS0/10	001602001	16,9	1/1
KVS1/10	001603001	20,2	1/1
KVS2/10	001604001	26,2	1/1

Kabelski razdjelni ormari sa Cu sabirnicama

Veličina
00-2

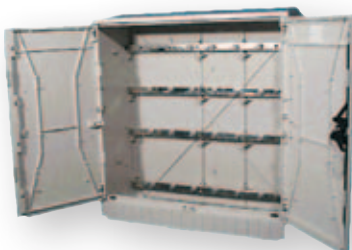

Kabelski razdjelni ormari sa Cu sabirnicama

tip	šifra	težina [kg]	pakiranje [kom]
KVS00/10	001601002	17,8	1/1
KVS0/10	001602002	21,7	1/1
KVS1/10	001603002	28,2	1/1
KVS2/10	001604002	35,1	1/1

Montažna ploča

Montažna ploča

tip	šifra	težina [kg]	pakiranje [kom]
MPL00/10 za KVS 00/10	001621001	2,4	1/1
MPL0/10 za KVS 0/10	001622001	3,8	1/1
MPL1/10 za KVS 1/10	001623001	4,2	1/1
MPL2/10 za KVS 2/10	001624001	6,1	1/1

Poliesterska postolja

Poliesterska postolja

tip	šifra	težina [kg]	pakiranje [kom]
FP00/KS za KVS 00/10	001611001	14,7	1/1
FP0/KS za KVS 0/10	001612001	16,3	1/1
FP1/KS za KVS 1/10	001613001	18,9	1/1
FP2/KS za KVS 2/10	001614001	23,1	1/1



Mrežasta ploča

Mrežasta ploča

tip	šifra	težina [kg]	pakiranje [kom]
GPL00/10 za FP00	001631001	2,3	1/1
GPL0/10 za FP0	001632001	4,1	1/1
GPL1/10 za FP1	001633001	4,1	1/1
GPL2/10 za FP2	001634001	5,7	1/1

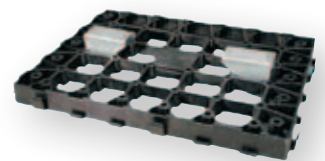

Jedinica za osvetljavanje sa utičnicom

Jedinica za osvetljavanje sa utičnicom

tip	šifra	težina [kg]	pakiranje [kom]
LTST	001691008	0,8	1/1



Samostojeći kabelski razdjelni ormari KVS

KVS00/10

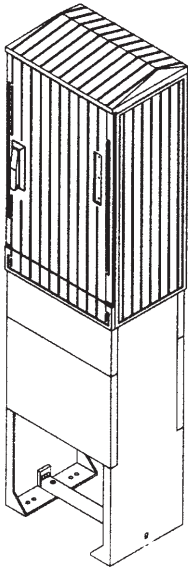

FP00/KS

KVS0/10

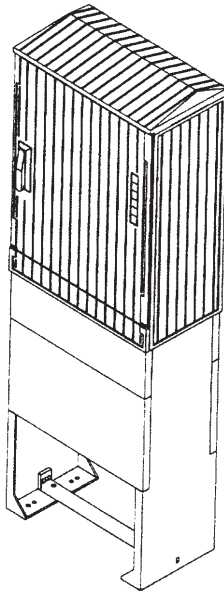

FP0/KS

KVS1/10

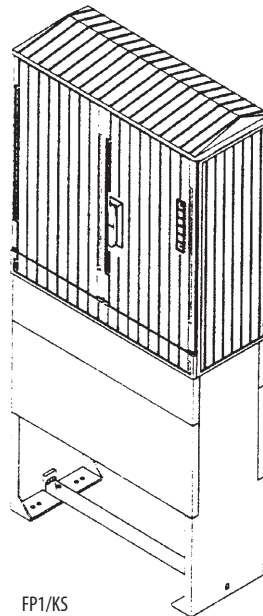

FP1/KS

KVS2/10

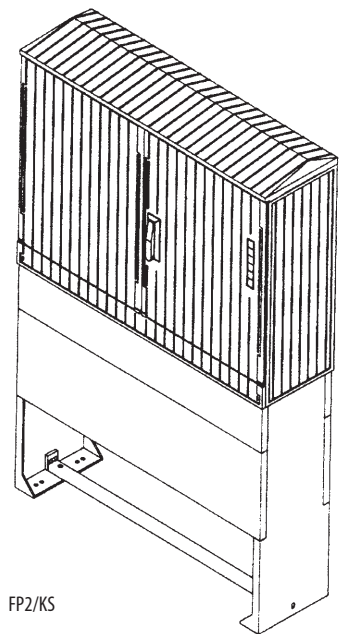

FP2/KS

U ormare mogu se ugraditi letve s rastalnim ulošcima. U pojedine tipe ormara moguće je ugraditi sljedeći broj letava veličina 1,2,3:

- KVS00/10 4 letva sa osiguračima
- KVS0/10 5 letva sa osiguračima
- KVS1/10 7 letva sa osiguračima
- KVS2/10 10 letva sa osiguračima

Ugraditi je moguće i letve sa osiguračima veličine 00.

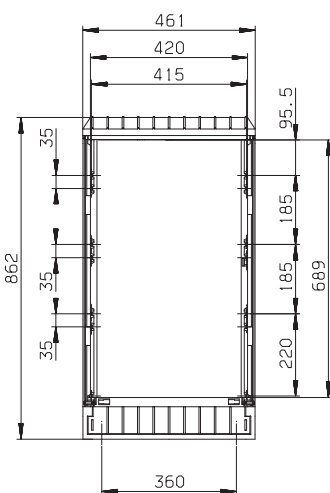

KVS00/10

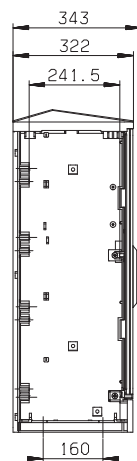

KVS0/10

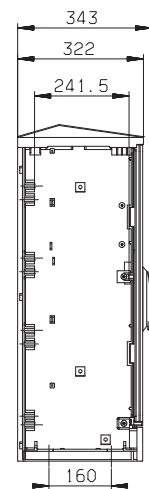
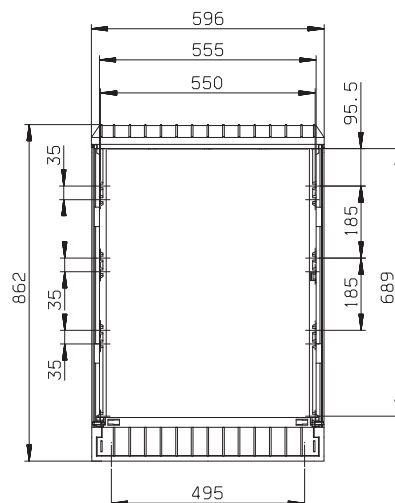

Tehnički podaci

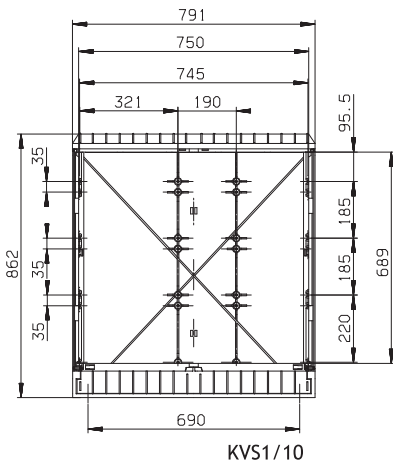

KVS1/10

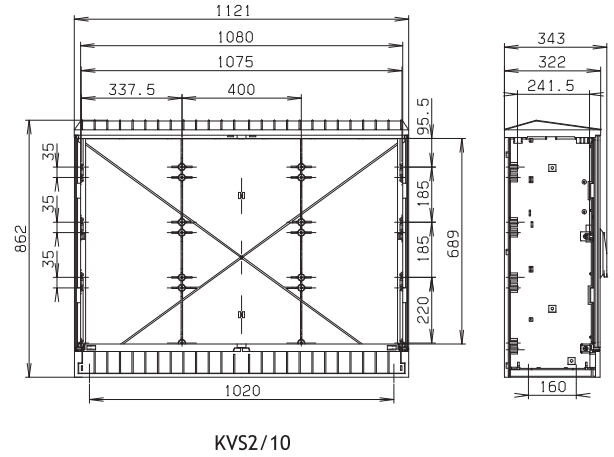

KVS2/10

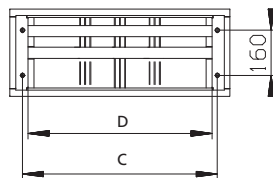
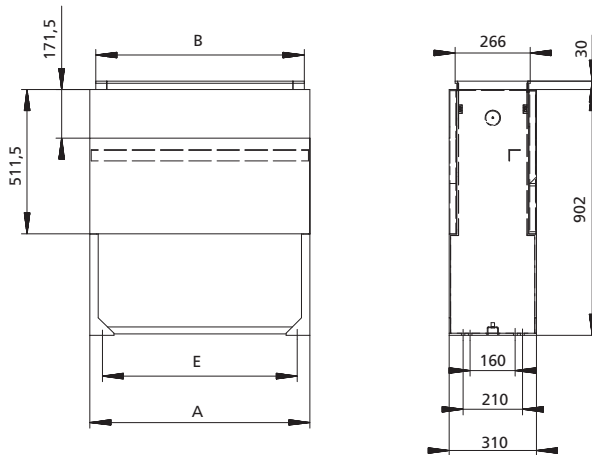

Dimenzije za poliesterske postolje

tip	A	B	C	D	E
FP00/KS za KVS 00/10	450	408	360	322	360
FP0/KS za KVS 0/10	585	543	495	457	495
FP1/KS za KVS 1/10	780	738	690	652	690
FP2/KS za KVS 2/10	1110	1068	1020	982	1020

Pravilna montaža KVS razdjelnog ormara

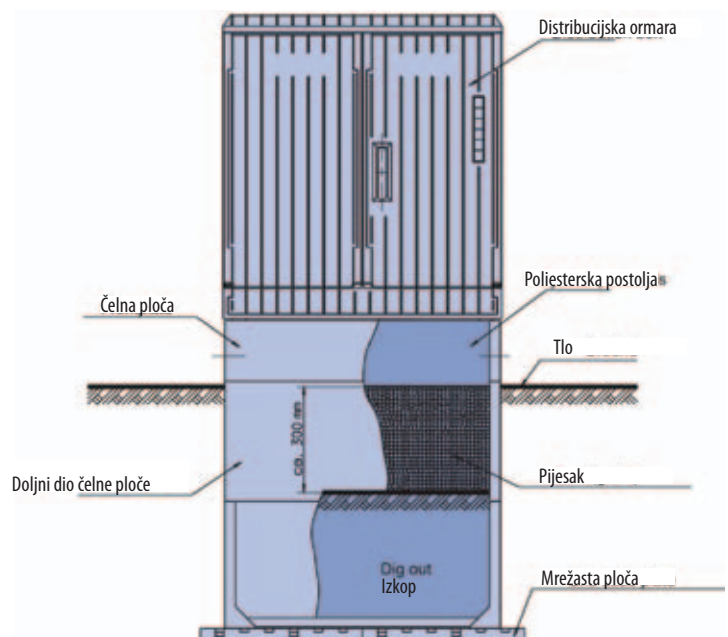

Kondenzacija u razdjelni ormarima

Obziran na atmosferske uslove, buđenžirana voda se stvara u kablovima i razdjelnima ormarima na unutarnji površini. Vlaga muže dovesti do korozije metalnih dijelova i formacije površinskih struja.